

**SÍMBOLOS CONVENCIONALES:**

P <sub>o</sub>	Puerto Existente	□	Ambito de Intervención
P <sub>p</sub>	Puerto Propuesto	□	Manzanas
●	Centro Poblado	■	Construcciones
—	Canales y quebradas	■	Equipamiento de Recreación
—	Vía Propuesta	■	Pozos de Agua
—	Vía Propuesta	■	Playas
—	Pte. Vehicular Propuesto	■	Ríos
—	Pte. Peatonal Propuesto	■	Cuerpos de Agua

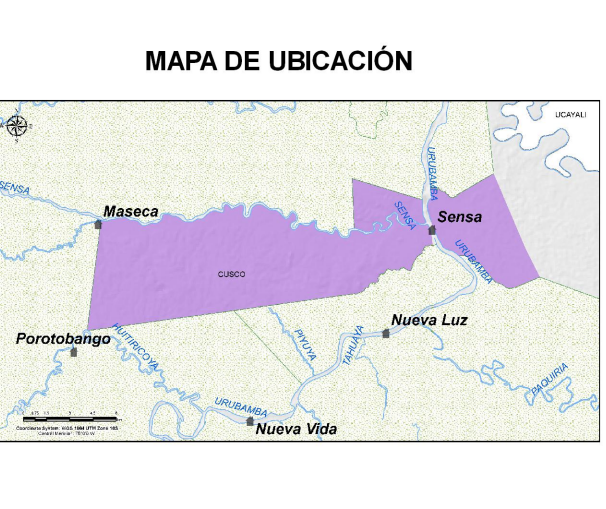

**ODUR**

Oficina de Desarrollo Urbano y Rural

Sistema de Proyección: Universal Transversal Mercator  
 Zona UTM : 18S  
 Datum Horizontal : WGS84  
 Datum Vertical : Nivel Medio del Mar (n.m.m)

LOS LÍMITES POLÍTICOS ADMINISTRATIVOS SON SOLO REFERENCIALES

ELABORADO POR:  
EQUIPO TÉCNICO

**MUNICIPALIDAD DISTRITAL DE MEGANTONI**

**GERENCIA DE INFRAESTRUCTURA**

**OFICINA DE DESARROLLO URBANO Y RURAL ODUR**

CREACIÓN DEL SERVICIO DE PLANIFICACIÓN Y GESTIÓN URBANA DEL CC. P.P. SENSA, CC.P.P. NUEVA LUZ Y CC.P.P. PORTOTABANGO DEL DISTRITO DE MEGANTONI - PROVINCIA DE LA CONVENCIÓN - DEPARTAMENTO DE CUSCO

NOMBRE DEL PLAN: ESQUEMA DE ORDENAMIENTO URBANO DEL C.P. DE SENSA 2021 - 2031

MAPA: CLASIFICACIÓN GENERAL DE USO DE SUELOS

ETAPA: PROPUESTA

ESCALA: 1:4,200

FECHA: NOVIEMBRE 2021

LAMINA: **MP-02**

FECHA: NOVIEMBRE 2021

GESTIÓN 2019 - 2022